Baron

Baron w ogrodzie swaszusiu, baron w ogrodzie
Nie chodź sama, daj se siana, bo cie pobodzie, tu dana, bo cie pobodzie

Kaczki na stawie swaszusiu, kaczki na stawie
Weź se strzelbe, ustrzel jedne, będzie śniadanie, tu dana, będzie śniadanie

Z czego wionek masz swaszusiu, z czego wionek masz
Z rozmaryniu o ty durniu, czego się pytasz, tu dana, czego się pytasz
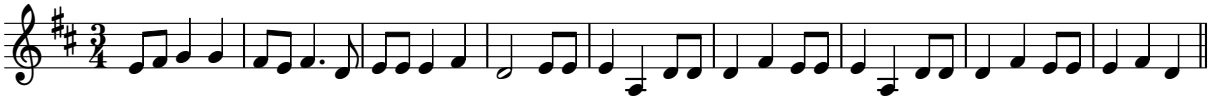
Jeszcze nie do dom swaszusiu, jeszcze nie do dom
Jeszcze piwko na obręczy, a muzyczka ładnie brzęczy, jeszcze nie do dom