Ej, w małym ogródeczku

Ej, w małym ogródeczku
Ej, sadzi dziewcze kwiatki
Oj, czerowne różyczki
Oj, i białe bławatki

Ej, sadzi dziewcze kwiatki
To i piosenke śpiewa
Oj, a ptaszek jej nuci
Ej, pośród liści drzewa

Ej, nuci ptaszek nuci
I buduje gniazdeczko
Ej, nie opuść mnie dziewcze
Ty moja kochaneczko
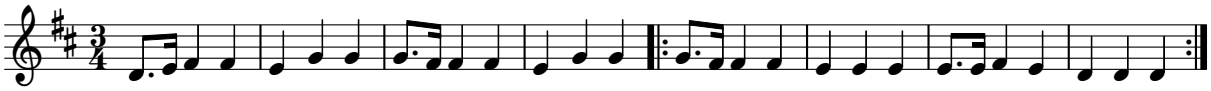
Ptaszek śpiewa bo ptasze
Bo ma w lesie swobodę
Dziewcze śpiewa bo nasze
Bo wesołe i młode